



REYMEI

サッカー留学プログラム（個人）

世界と出会い、己を超える旅へ



“TRÄUME NICHT DEIN LEBEN, LEBE DEINEN TRAUM
– MIT FUSSBALL!”

世界で通用する選手を育てるために、
経験・環境を整える



『世界と出会い、己を超える旅へ』

-REYMEI-

挑戦をやめない者こそ勝者

A WINNER NEVER STOPS TRYING

運営

J-Kraft 株式会社
REYMEI Football Management

本社住所

東京都港区南青山2-2 5F
FIN 青山531

拠点

ハンブルク
フランクフルト
デュッセルドルフ
ケルン

設立背景

ヨーロッパの舞台で挑戦
するための最短ルートを提供

活動目的

短期留学
トライアウト
遠征サポート

Staff



代表

松浦 昇汰
SHOTA MATSUURA

元ドイツリーグ所属選手

現地統括

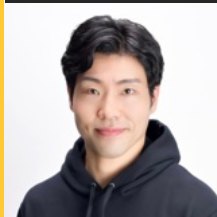

大畑 圭輔
KEISUKE
OHATA

GM

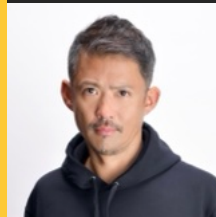

増田 大悟
DAIGO
MASUDA

現地スタッフ



椿原 瑠
RUI
TSUBAKIBARA

フィジカル・
リハビリ

Joao
JOAO NUNES
CORREIA
JUNIOR

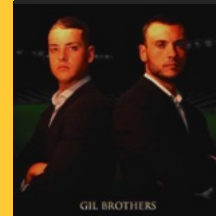
FIFA
エージェント

Gil兄弟
GIL BROTHERS

通訳チーム



Interpret
ing Team

なぜ海外か？

海外で養われるもの

自立心



多様性理解



語学力



戦術理解



01

グローバルなサッカー文化を体験し、**人間的にも成長**できる

02

生活・語学・サッカーを**トータルで経験**できることに意義がある

一日スケジュール（例）

【就労VISA】

平日編

【語学VISA】

週末編

| | |
|---------|---|
| 7:00 | 起床・朝食 |
| | <ul style="list-style-type: none"> ➢ まずはしっかりエネルギーチャージ |
| 8:00 | |
| | 仕事 |
| | <ul style="list-style-type: none"> ➢ 集中して働く時間 |
| ～ 16:00 | |
| 16:30 | ジム |
| | <ul style="list-style-type: none"> ➢ フィジカル強化とコンディション作り |
| ～18:30 | |
| 19:00 | 練習 |
| | <ul style="list-style-type: none"> ➢ 技術と感覚を磨く大事な時間 |
| ～21:00 | |
| 22:00 | 帰宅・夜ごはん |
| | <ul style="list-style-type: none"> ➢ 回復重視でしっかり食べる |
| 23:00 | 就寝 |
| | <ul style="list-style-type: none"> ➢ 明日に備えてしっかり睡眠 |

| | |
|--------|--|
| 7:00 | 起床・朝食 |
| | <ul style="list-style-type: none"> ➢ 1日のスタート。まずはエネルギーチャージ |
| 8:00 | 家を出発 |
| | <ul style="list-style-type: none"> ➢ 気持ちを切り替えて学校へ |
| 9:00 | 語学学校 |
| | <ul style="list-style-type: none"> ➢ 語学力アップに集中 |
| ～12:30 | |
| 13:00 | 昼食 |
| | <ul style="list-style-type: none"> ➢ 午後に備えてしっかり栄養補給 |
| 14:00 | カフェにてドイツ語学習 |
| | <ul style="list-style-type: none"> ➢ 落ち着いた環境で自主学習 |
| ～16:00 | |
| 16:30 | ジム |
| | <ul style="list-style-type: none"> ➢ フィジカル強化とコンディション作り |
| ～18:30 | |
| 19:00 | 練習 |
| | <ul style="list-style-type: none"> ➢ 技術と感覚を磨く大事な時間 |
| ～21:00 | |
| 22:00 | 帰宅・夜ごはん |
| | <ul style="list-style-type: none"> ➢ 回復重視でしっかり食べる |
| 23:00 | 就寝 |
| | <ul style="list-style-type: none"> ➢ 明日に備えてしっかり睡眠 |

| | |
|--------|---|
| 8:00 | 起床・朝食 |
| | <ul style="list-style-type: none"> ➢ 1日のスタート。まずはエネルギーチャージ |
| 11:00 | 家を出発 |
| 12:30 | チーム集合・ミーティング |
| 13:00 | ウォーミングアップ開始 |
| 14:00 | 試合 |
| | <ul style="list-style-type: none"> ➢ キックオフ！ |
| ～16:00 | 試合終了後 |
| | <ul style="list-style-type: none"> ➢ シャワー・試合後ミーティング ➢ チーム軽食 |
| 18:00 | ジム |
| | <ul style="list-style-type: none"> ➢ フィジカル強化とコンディション作り |
| 20:00 | 帰宅・夜ごはん |
| | <ul style="list-style-type: none"> ➢ 回復重視でしっかり食べる |
| 22:00 | 就寝 |
| | <ul style="list-style-type: none"> ➢ 明日に備えてしっかり睡眠 |

01

スタッフや選手同士仲がよい



02

留学に人数制限を設けることで、
サポートの手厚さ・細かさを実現



03

口コミでの高評価が業界No. 1

※2024-25年シーズン弊社・提携先調べ



陽

観光要素

- ・ ブンデスリーガ観戦
(ハンブルクまたはベルリンのいずれか)
- ・ ドイツ料理体験
(カリーヴルスト、プレッツェル、ビアガーデンなど)



陰

歴史学習要素

- ・ ベルリンの壁記念館見学
- ・ 旧ナチス関連施設
(ザクセンハウゼン収容所 など)

「過去を知ること、未来を作る」

教育としての組み込み



教育目的

戦争を知らない世代に「平和の尊さ」を伝える

国際理解を深め、偏見や差別のない人間形成

出発前

ドイツ語・英語の
マンツーマン
オンライン授業

EIFER



バイリンガルスタッフ

バイリンガル
スタッフによる
日本語サポート



希望制

希望者に単位対応
週1～週5対応
全てオンライン
合格証明書あり



現地コーチ
指導スタイル



ポジション別
トレーニング



チーム戦術と個人戦術の
融合



実戦形式中心



録画映像（Veo）で振り
返り



プール・ジム・サウナ・
リハビリ施設利用



宿泊

ホテル、大学寮、ユースホステル

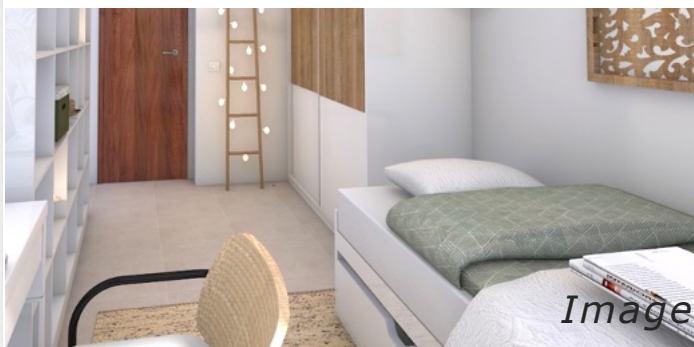

食事

アレルギー対応可



洗濯

ランドリー完備



移動

ドイツ鉄道／Sバーン／Uバーン



安全管理

夜間外出禁止／公共機関内の
携帯利用制限（スリ対策）



サポート体制

現地スタッフ複数体制で
常時サポート



費用

内訳

分割制度

奨学金制度

短期滞在

2,500€～^(※)

長期滞在

4,800€～^(※)

航空券、海外保険、滞在宿泊費、現地移動費

分割払い可（最大6ヶ月分割）

手数料無料

準備中

＊【業界最安値を実現、ただし為替の動向や航空券ハイシーズン時期により価格変動の可能性あり】





成長の声



世界を知ることで
価値観が変わった



サッカー技術が
向上した



自立心が
養われた

主な前所属チーム（順不同）

青森山田中学高校・東福岡高校・大宮南高校・佐賀龍谷高校・大成高校・浦和南高校・初芝橋本高校・習志野高校・東京農業大学第三高校・日本文理高校・西武台高校・埼玉平成高校・福岡大学・日本体育大学・新潟医療福祉大学・四国学院大学・国士舘大学・平成国際大学・浦和レッズJr.・ガンバ大阪Jr.・愛媛FCU-18・ソルティーロ千葉ユース・FCバレイン下関ユース・バンメル鳥取ユース・エペランサSCユース・アルマレッザ入間・VMECユース・HBO品川・Ed all united・YSCC横浜sec.・ONESoul.C福岡・新徳FC・ニュースサウスウェール・ONESoul.C福岡・プラムワン・京都芝光サッカークラブなど



渡航前

個別説明会（オンライン／対面）

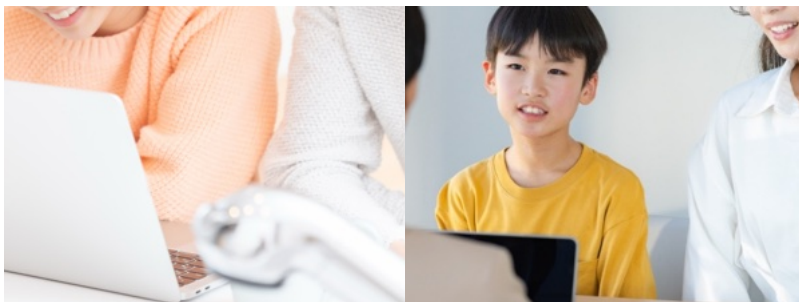

ビザ手続きサポート



住居手配

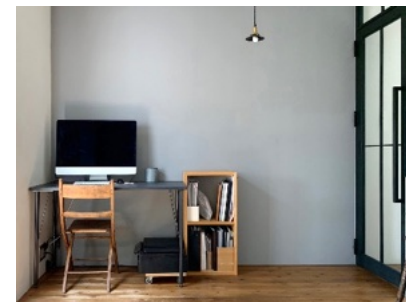

滞在中

定期報告（面談／LINE）

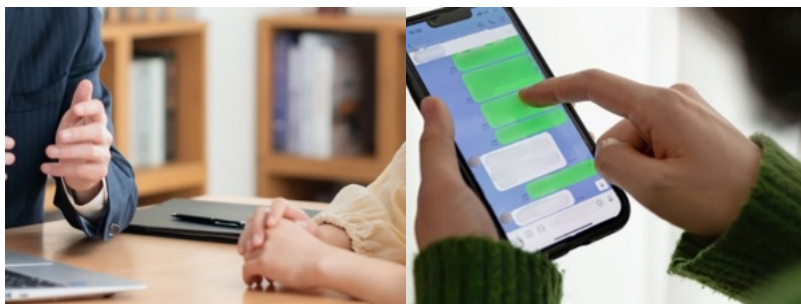

緊急時

日本語対応



医療連携

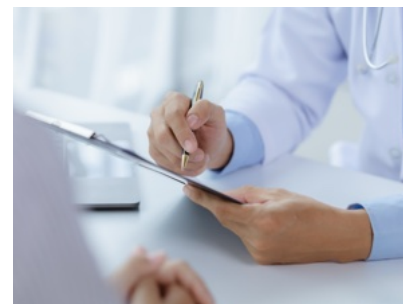

現地到着時 ／帰国時

空港送迎





保険加入必須



医療機関との連携



リスク管理ルール徹底



緊急時の日本語通訳サポート

よくある質問

01 語学ができなくても大丈夫ですか？

語学に堪能なスタッフが常駐しているためご安心ください

02 現地の治安対策を教えてください

外出制限を設けたり、スタッフ同行などの対策を講じています

03 通信手段を教えてください

現地のSIMカードに対応しており、またドイツの主要駅にはWi-Fiも完備されております。

04 年齢制限はありますか？

一般的には12歳～22歳が対象ですが、社会人向けの短期・長期プログラムもあります。

05 ケガや病気的时候はどうなりますか？

海外旅行保険の加入が必須です。現地の医療機関と連携し、スタッフがサポートします。

06 試合観戦もできますか？

はい、多くのプログラムでは現地ブンデスリーグの試合観戦が組み込まれています。

07 現地でプロ選手と会うチャンスは？

トレーニングマッチや試合観戦がプロチームと同じ時間の場合、サインや写真の機会があります。

08 サッカー以外の活動もありますか？

はい。プロの試合観戦や語学授業、観光、交流イベントなどたくさんの行事があります。

09 帰国後のキャリアに役立ちますか？

はい。プロや大学進学を目指す人はもちろん、スポーツ関連の仕事に就きたい人にとっても貴重な経歴となります。

10 留学中にサッカー以外で得られるものは？

語学力、異文化理解、自己管理能力などが身につき、進学・就職の強みになります。

渡航までのフロー



問い合わせ先

📞 **080-5668-5676** (松浦直通)
 ✉️ **shota.m@reymeifootball.com**

📞 **090-2652-7597** (増田直通)
 ✉️ **daigo.m@reymeifootball.com**

会社情報

J-Kraft 株式会社

📍 〒107-0062
 東京都港区南青山2-2-15 WIN青山 5F

REYMEI サッカー



“Träume beginnen im Herzen – und
wir begleiten dich auf dem Weg,
sie Wirklichkeit werden zu lassen.”

“夢は想いから始まる—私たちは、その夢が現実になる道を共に歩みます”

-REYMEI-

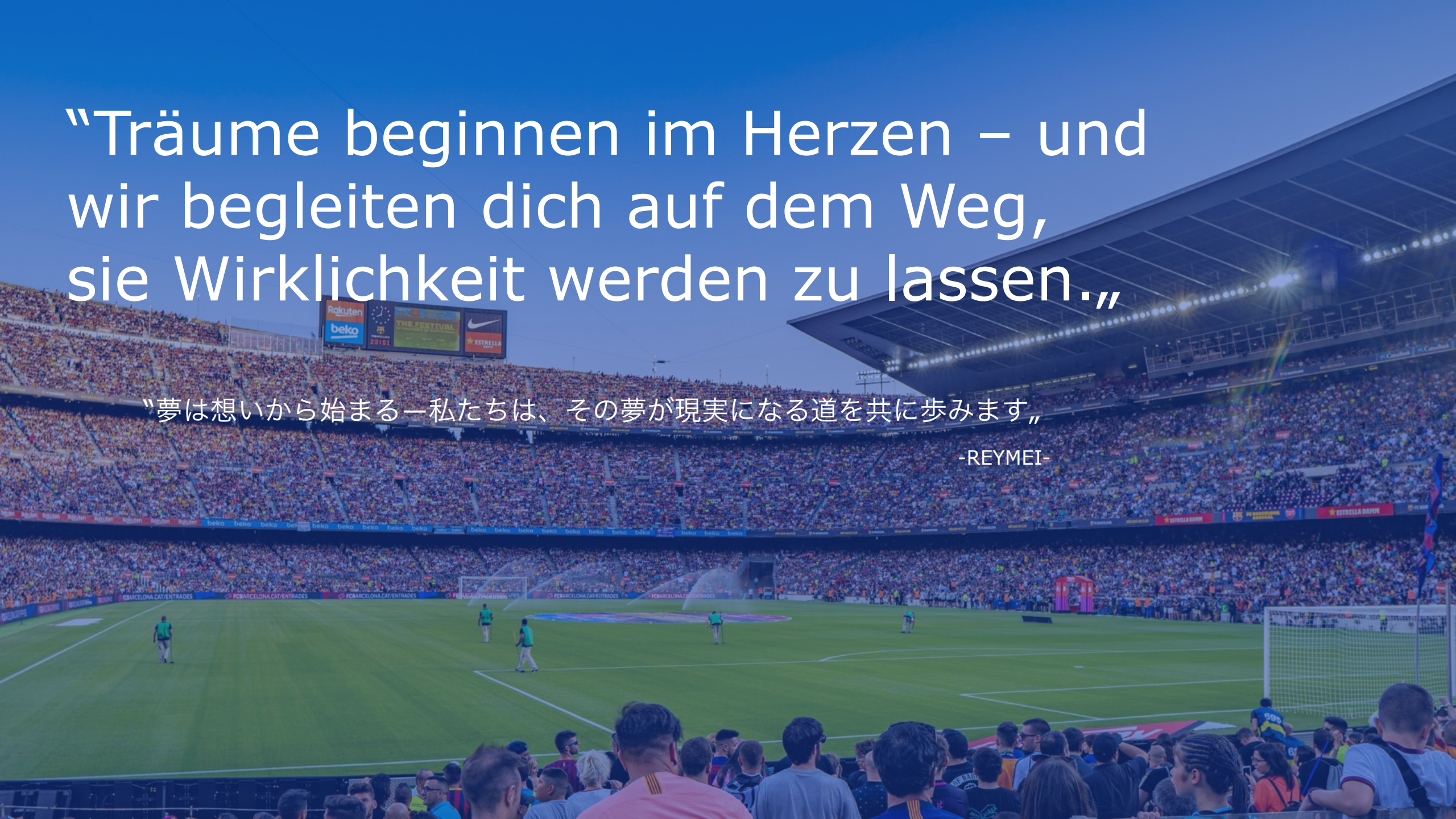

A silhouette of a person standing on a soccer ball, balancing on their right leg. The person is facing right, looking out over a sunset sky with scattered clouds. The sun is low on the horizon, creating a warm orange glow. The overall scene is peaceful and contemplative.

さあ
世界と出会い、
己を超える旅へ

-REYMEI-